

Instruktioner för QuiltFuse



1. Börja med att lägga ut tygkvadrater i önskad ordning. Läg dem med avigsidan mot klistersidan av QuiltFuse. Se till att det inte är för stora glipor mellan tygbitarna.



2. Pressa fast tygbitarna med ånga.



3. Vänd på arbetet ock vik efter den första streckade linjen.

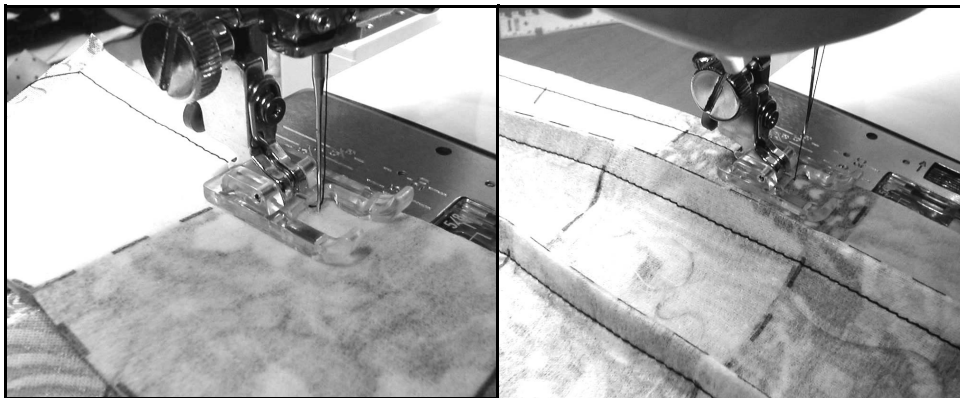

4. Sy med 6 eller 7,5 mm sömsmån längst den vikta kanten. Vik därefter efter nästa linje parallell med den första och sy ihop på samma sätt.

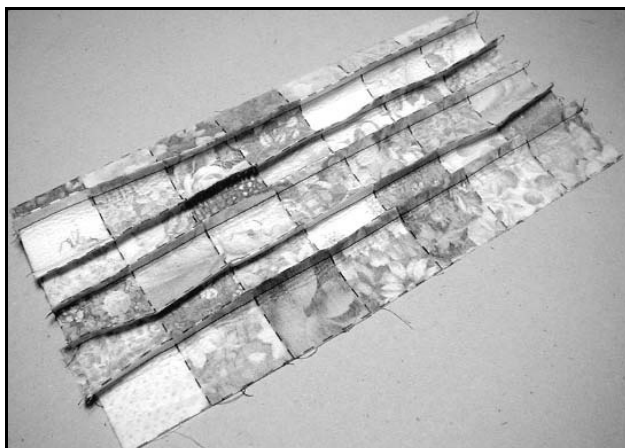

5. Fortsätt sy ihop samtliga rader i samma riktning.



6. Klipp ett litet jack, som på bilden, där linjerna korsar varandra. Det gör inget om du råkar klippa i den sydda sömmen.



7. Pressa från framsidan så att sömsmånerna radvis läggs omväxlande åt höger och åt vänster.

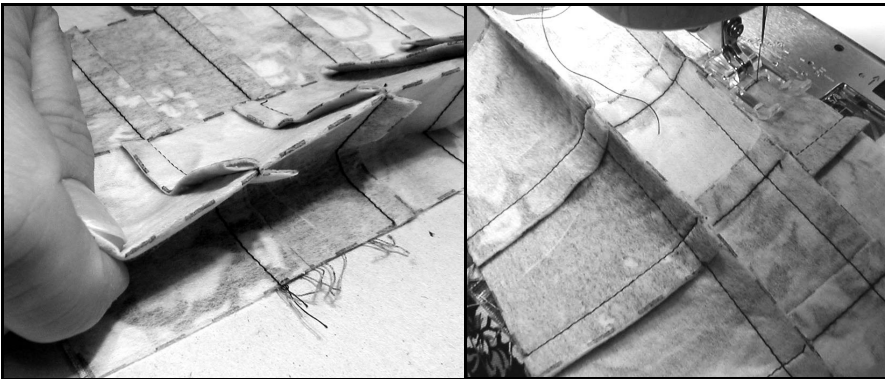

8. Nu är det dags att vika och sy i den andra riktningen.

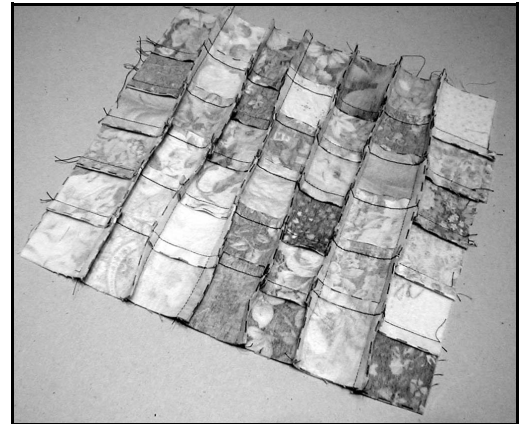

9. Sy färdigt alla sömmarna

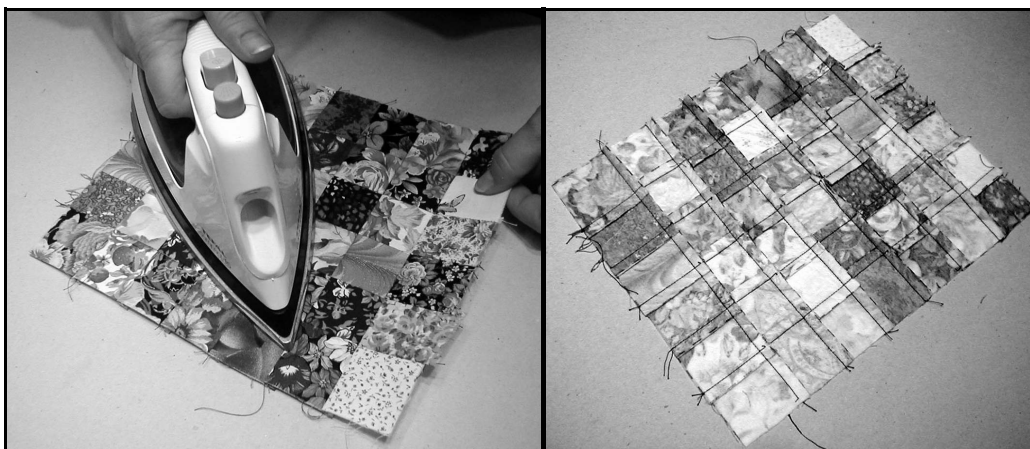

10. Pressa från ovsidan. Sömsmånerna kan ligga åt vilket håll du vill.

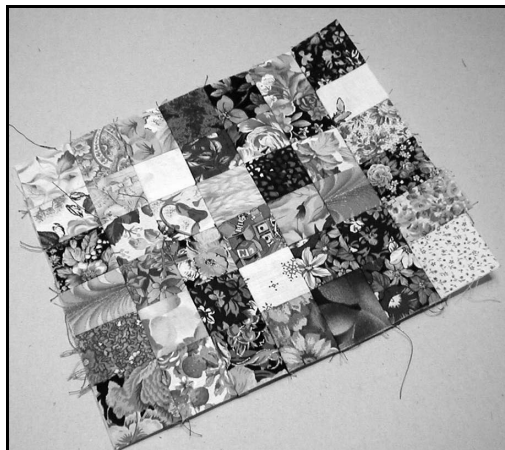

11. Nu är det färdigt!